

Associação Moçambicana para Ajuda a População Chave - AMAPC

ENCONTRO DE PARCEIROS

NPLA, JAN DE 2025

PERFIL DA ORGANIZAÇÃO:

A **Associação Moçambicana para Ajuda a População Chave - AMAPC** é uma pessoa colectiva de direito privado, sem fins lucrativos, dotada de personalidade jurídica e com autonomia administrativa, financeira e patrimonial, reconhecida juridicamente.

Tem a sua sede na Cidade de Nampula, sem representação nas províncias de Moçambique.

A AMAPC, é membro da Plataforma recentemente aprovada.

Actualmente:

Esta implementar o Projecto **Luz nas comunidades** na Provincia de Nampula, com as populações chaves desde 7 de Outubro de 2021, com a certidão emitido e aprovado pelo Intidade Regais de Registo de Nampula, em 22 de Marco de 2022, de Numero **101725693** tendo a sua sede Provincial na Cidade de Nampula, no **Bairro de Muhala Expansão na Unidade Comunal Serra da Mesa N° 4, Quarteirão 4**, podendo abrir delegações ou qualquer outra forma de representação social em qualquer ponto da Provincia de Nampula.

OBJECTIVO

□ Tem como objectivo geral da AMAPC é assegurar que as Populações Chaves tenham acesso ao Serviços de Saúde de Qualidade, livres de discriminação e baseados em evidências, de modo a contribuir para uma resposta efectiva a epidemia do HIV em Moçambique.

MEMBROS:

A AMAPC, tem cerca de 10 membros fundadores na provincia acima indicadas, dos quais 70% são da população chave (trabalhadoras de sexo e homens que fazem sexo com homens) para além de amigos e simpatizantes.

ORGÃOS SOCIAIS DA AMAPC:

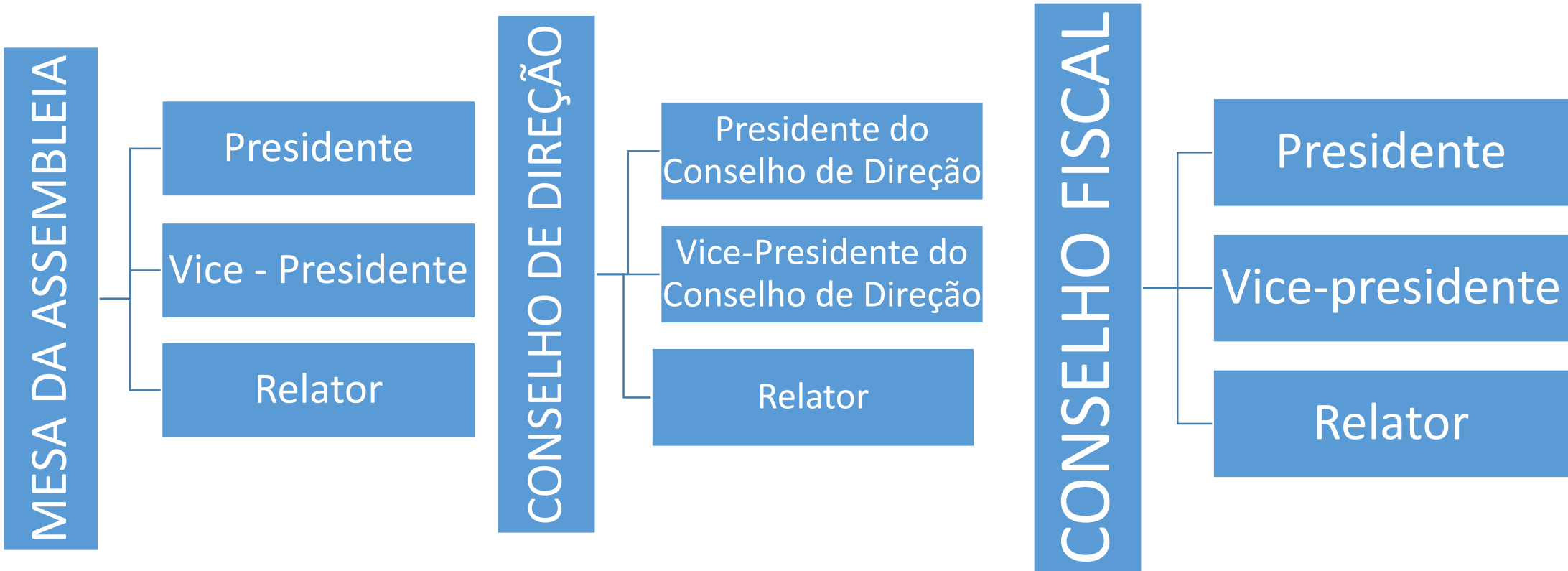

VISÃO:

Ser uma Associação dinâmica e actuante, que garante o desenvolvimento humano, com accões que visem o fortalecimento, do grupo alvo vulneravel. Ser a entidade reconhecidas pelas causa da vida e saude da População Chave na garantia de Visibilidade, Inclusão e Diretos acesso a saude.

MISSÃO:

Contribuir para o desenvolvimento na saude da População Chave em melhorar as suas condições de vida na imitigaçãõ das barreiras legais e sociais que dificultam o seu acesso aos serviços de ordem diversa como também reduzir a sua vulnerabilidade ao HIV.

VALORES:

Respeito; Integridade; Imparcialidade; Transparência; Equidade de Género: Respeito aos direitos humanos.

ORGAOS SOCIAIS E DE GESTÃO

A AMAPC é constituída pelos seguintes ORGAOS CENTRAIS:

- ❑ Assembleia Geral; Conselho Fiscal; Conselho de Direcção e Direcção Executiva.

ORGAOS DE GESTAO PARA OS FUTURAS PROJECTOS

- ❑ Director Executivo, Coordenador do Projecto, Oficial de Programas, Oficial de Administração e Finanças, Oficial de Monitoria & A e Assistente de Administração, Contabilidade e Procurement.

NA PROVINCIA:

- ❑ Coordenador Provincial, Oficial de Programas, Oficial de Administração e Finanças e Oficial de M&A, Supervisores Distritais, Conselheiros Leigos, Educadores de pares e Navegadoras de Pares.
- ❑ A província de Nampula, inclui a **Coordenador Provincial do Projecto Luz da comunidades**, para responder todos os assuntos inerentes ao projecto.
- ❑ **Futuras equipe do campo composta por:**
 - Supervisores Distritais
 - Conselheiras Leigas
 - Educadoras de Pares
 - Navegadoras de Pares

DESENVOLVIMENTO INSTITUCIONAL

a) Restruturação e funcionamento da organização

- Actualizados em 2022 todos os documentos de condições especiais tais como: (Estatutos, Regulamentos, Manual de Procedimentos, Políticas de recrutamento, Políticas Salarial, de Viagem e de Backup).
- Fortalecimento da associação com formações sobre Gestão, Liderança dos membros dos Órgãos Sociais e outros;

b) Gestão de Projectos

- A gestão é feita através da coordenação e articulação de: Coordenador do Projecto, Oficial de Programas, Oficial de M&A, Oficial de Administração e Financeira, Oficial Clínica, Ponto Focal de VBG, Conselheiras Leigas, Navegadoras de Pares, Educadoras de Pares e Mobilizadores de Pares.

c) Implementação de actividades

- A organização está focalizada para responder às exigências do doador nos seguintes indicadores: Alcance, Testagem, Ligação, criação de demanda da PrEP, Carga Viral, VBG e Fortalecimento económico, no caso concreto deste Projecto Luz da comunidade, com PC.
- Assinatura de memorando de entendimento com SPS por um período de 2 anos renovável;

EXPERIÊNCIA NO TRABALHO

- ❑ O envolvimento dos membros fundadores 70% que são de população Chave (trabalhadoras de sexo e Homens que fazem sexo com homens);
- ❑ Programas que resultem da coordenação multisectorial para gerar resultados mensuráveis;
- ❑ Desmistificar alguns dos nossos valores e crenças culturais que incentivam o estigma e a discriminação para com o nosso grupo alvo;
- ❑ O Processo de tomada de consciência e mudança de atitude requer intervenções graduais e acompanhadas de medidas e políticas;
- ❑ O comprometimento das lideranças a vários níveis devem ser de indivíduos com experiência significativa de trabalho nas áreas de HIV/sida nas População Chave nos Direitos Humanos das Mulheres Trabalhadoras de sexo e Raparigas, da Igualdade de Género e na redução da violência contra as mulheres e raparigas;

EXPERIÊNCIA NO TRABALHO COM PARCEIROS

- SPS de Nampula;
- Núcleo Provincial de Combate ao HIV;
- PRM – GAMCVV;
- Outros parceiros a nível da província;
- Governo Provincial;

Expectativas

- Continuar a trabalhar com as População Chave, através de fornecimentos de conhecimentos basicas de saude especialmente para as população chave;
- Fortalecimento com formações aos membros e órgãos sociais em garantir a saude e direitos humanos;
- Elaboração de mais projectos e angariação de fundos;
- Garantir maior coordenação com os outros membros da Plataforma das MTs (Mulher trabalhadora de sexo);
- Recrutamento de mais membros na associação;
- Renovação do memorando com SPS para mais periodo;

ENDEREÇO E CONTACTOS:



Cidade de Nampula, Bairro Muahivire Expensão,



amapc32@gmail.com



+ 258 845190667/875302308/860604818/842697600

спасибо 谢谢
GRACIAS 谢谢
THANK YOU
ありがとうございました MERCI
DANKE धन्यवाद
شُكْرًا **OBRIGADO**